PRÉFET
DE LA RÉGION
NOUVELLE-AQUITAINE
Liberté
Égalité
Fraternité

Prix médians (€) des maisons individuelles vendues * sur la période 2015-2024
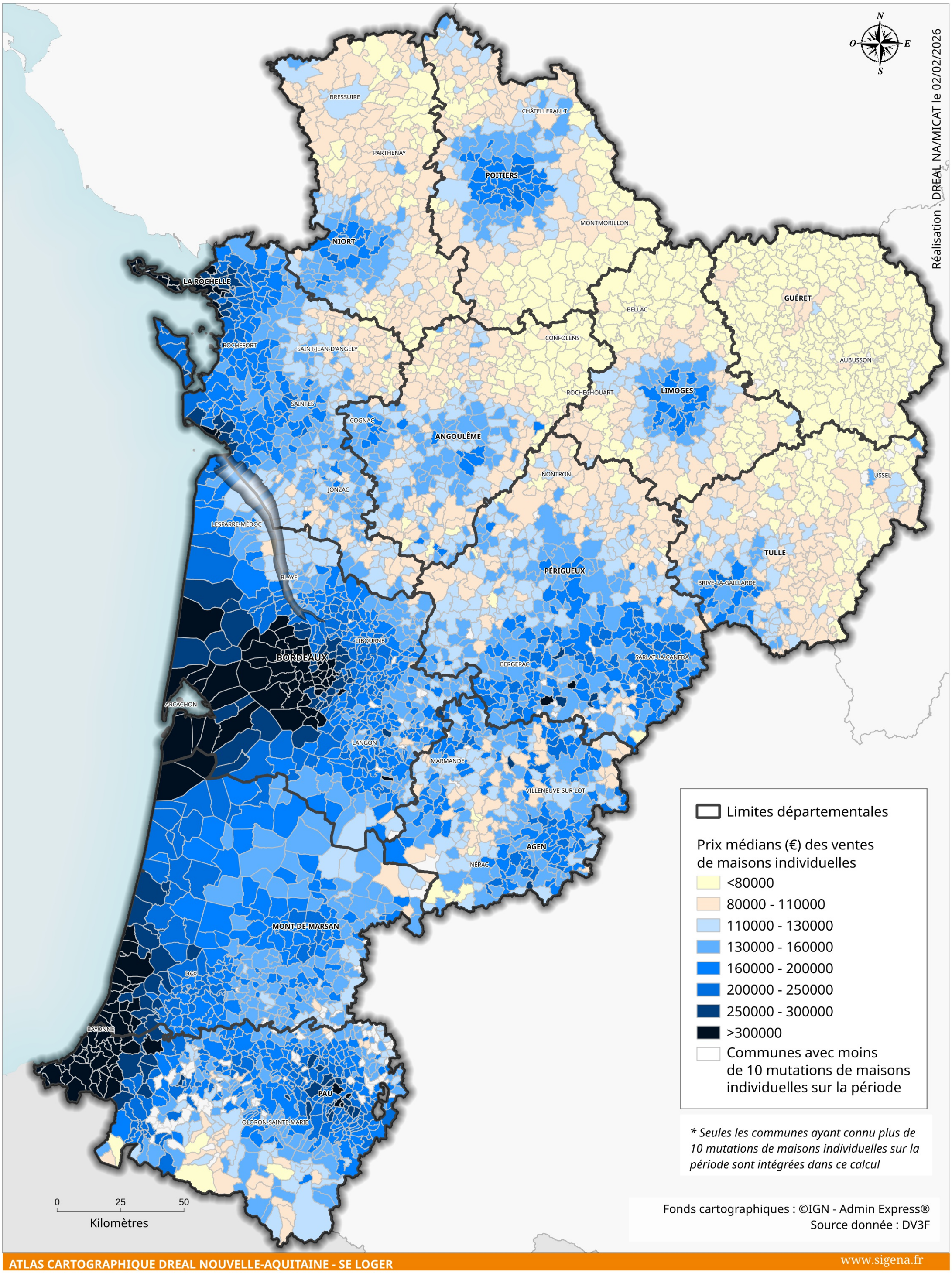
SIGENA